



Relatório Conjuntural do Mercado de Trabalho

Ano I, nº 3, Abril 2018







Apresentação

O Observatório do Trabalho de Guarulhos, vem apresentar nesta terceira publicação em 2018, o Relatório Conjuntural do Mercado de Trabalho Formal em Guarulhos para o primeiro bimestre deste ano, com base nos registros administrativos do CAGED – Cadastro Administrativo Geral de Empregados e Desempregados do Ministério do Trabalho.

A série de dados analisada contempla as declarações dos estabelecimentos apresentadas fora do prazo até o mês de janeiro de 2018 e as demais envolvendo a remuneração média e o mês de fevereiro de 2018, permanecem com as declarações entregues no prazo.

Aspectos estruturais do mercado de trabalho em Guarulhos pode ser consultado no “Relatório Estrutural do Mercado de Trabalho em Guarulhos” disponível no site da Prefeitura de Guarulhos, aba Secretária do Trabalho, link Observatório do Trabalho.

A Secretaria do Trabalho através do Observatório do Mercado do Trabalho espera que com este relatório conjuntural aproxime tanto no espaço temporal quanto geográficos os desafios e as oportunidades que Guarulhos proporciona, e subsidie políticas públicas de emprego e renda que fortaleça nossos estabelecimentos e empregos.



Guarulhos apresenta o maior saldo positivo de emprego formal desde 2014.

No primeiro bimestre de 2018, Guarulhos apresentou o saldo de 856 vagas de vínculos formais, superando o mesmo período nos três anos anteriores, o carro-chefe nesta evolução foi o subsetor de serviços segundo a classificação do IBGE. As movimentações alcançaram do período, 17.532 demissões e 18.388 admissões com registro em carteira.

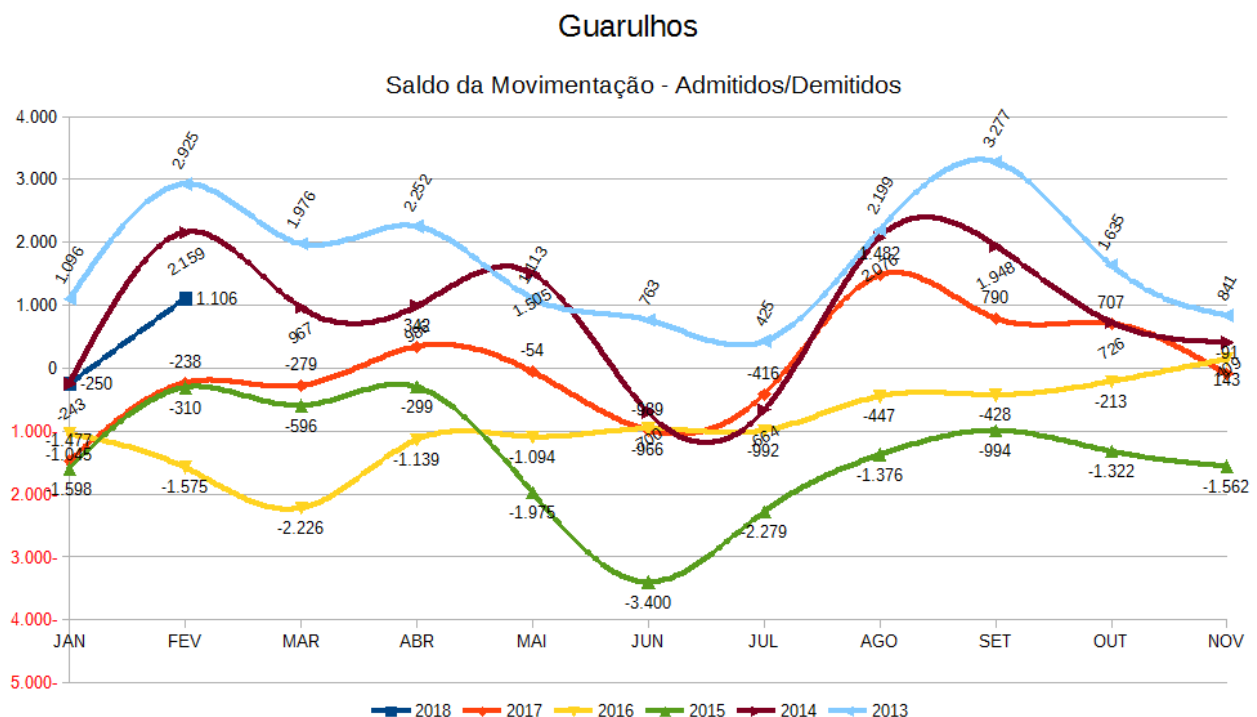

Guarulhos

Saldo da Movimentação – Admitidos/Demitidos						
	2018	2017	2016	2015	2014	2013
JAN	-250	-1.477	-1.045	-1.598	-243	1.096
FEV	1.106	-238	-1.575	-310	2.159	2.925
MAR		-279	-2.226	-596	967	1.976
ABR		342	-1.139	-299	986	2.252
MAI		-54	-1.094	-1.975	1.505	1.113
JUN		-989	-966	-3.400	-700	763
JUL		-416	-992	-2.279	-664	425
AGO		1.482	-447	-1.376	2.076	2.199
SET		790	-428	-994	1.948	3.277
OUT		707	-213	-1.322	726	1.635
NOV		-91	143	-1.562	409	841
DEZ		-2.056	-3.046	-5.604	-3.771	-1.482

Fonte: Mtb-CAGED



Guarulhos

Saldo do Emprego Formal - IBGE - Subsetor

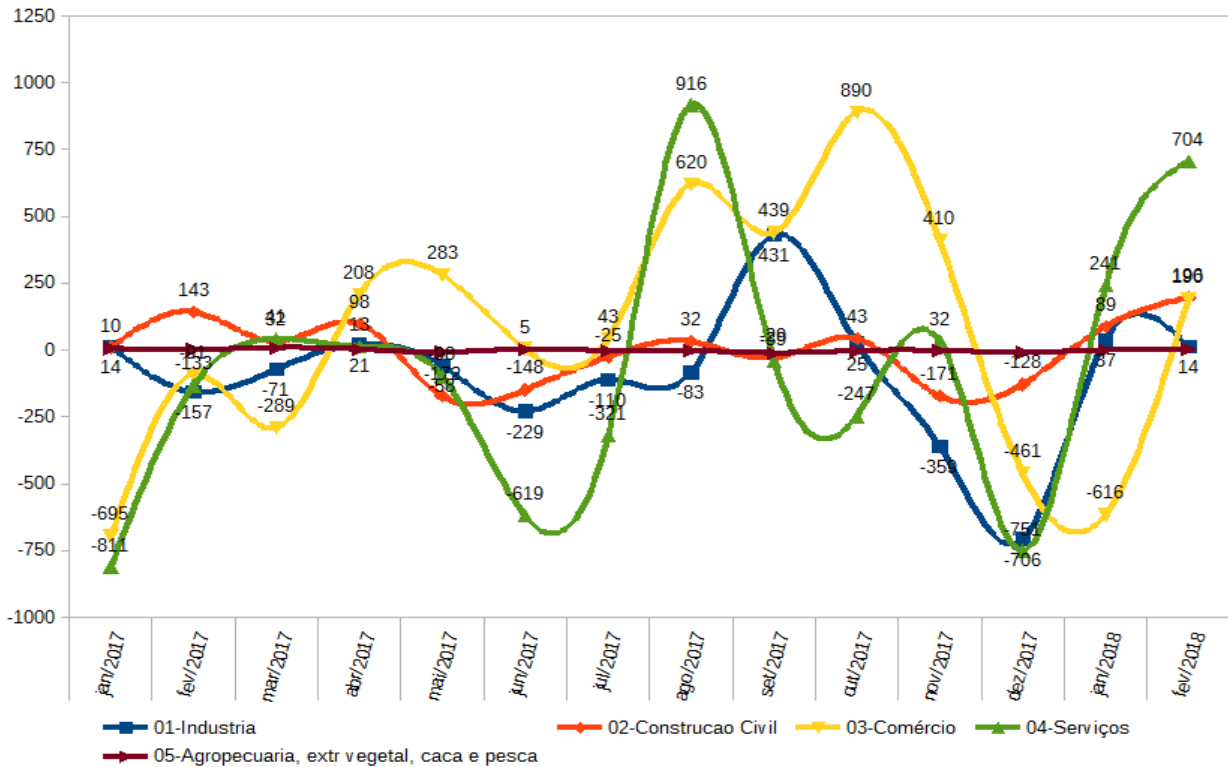

Em fevereiro de 2018, de acordo com o MTb/CAGED, todos os subsetores segundo a classificação do IBGE apresentaram saldo positivo na movimentação entre admitidos e desligados no mercado formal, destacando o setor de serviços no primeiro bimestre de 2018 com saldo de 945 vínculos e o comércio com 1.722 vagas nos últimos doze meses mesmo considerando a sazonalidade característica desse setor.

GUARULHOS – Saldo do Emprego Formal por Grande Setor do IBGE

IBGE Gr Setor	2017												2018	
	jan	fev	mar	abr	mai	jun	jul	ago	set	out	nov	dez	jan	fev
01-Industria	14	-157	-71	21	-58	-229	-110	-83	431	25	-359	-706	37	14
02-Construção Civil	10	143	32	98	-172	-148	-25	32	-29	43	-171	-128	89	196
03-Comércio	-695	-91	-289	208	283	5	43	620	439	890	410	-461	-616	190
04-Serviços	-811	-133	41	13	-98	-619	-321	916	-39	-247	32	-751	241	704
05-Agropecuária, extr vegetal, caca e pesca	5	0	8	2	-9	2	-3	-3	-12	-4	-3	-10	-1	2
Guarulhos	-1.477	-238	-279	342	-54	-989	-416	1.482	790	707	-91	-2.056	-250	1.106

Fonte: MTb/CAGED



Saldo da Movimentação – Admitidos/Demitidos por CNAE 2.0	
1º BIMESTRE DE 2018	
Saldo da Movimentação – Admitidos/Demitidos	Total
AGRICULTURA, PECUÁRIA, PRODUÇÃO FLORESTAL, PESCA E AQUICULTURA	-1
INDÚSTRIAS EXTRATIVAS	-2
INDÚSTRIAS DE TRANSFORMAÇÃO	340
ELETRICIDADE E GÁS	-3
ÁGUA, ESGOTO, ATIVIDADES DE GESTÃO DE RESÍDUOS E DESCONTAMINAÇÃO	-330
CONSTRUÇÃO	299
COMÉRCIO, REPARAÇÃO DE VEÍCULOS AUTOMOTORES E MOTOCICLETAS	-393
TRANSPORTE, ARMAZENAGEM E CORREIO	-191
ALOJAMENTO E ALIMENTAÇÃO	10
INFORMAÇÃO E COMUNICAÇÃO	24
ATIVIDADES FINANCEIRAS, DE SEGUROS E SERVIÇOS RELACIONADOS	-33
ATIVIDADES IMOBILIÁRIAS	-9
ATIVIDADES PROFISSIONAIS, CIENTÍFICAS E TÉCNICAS	35
ATIVIDADES ADMINISTRATIVAS E SERVIÇOS COMPLEMENTARES	115
ADMINISTRAÇÃO PÚBLICA, DEFESA E SEGURIDADE SOCIAL	-72
EDUCAÇÃO	394
SAÚDE HUMANA E SERVIÇOS SOCIAIS	632
ARTES, CULTURA, ESPORTE E RECREAÇÃO	-17
OUTRAS ATIVIDADES DE SERVIÇOS	58
SERVIÇOS DOMÉSTICOS	1
ORGANISMOS INTERNACIONAIS E OUTRAS INSTITUIÇÕES EXTRATERRITORIAIS	-1
Guarulhos – Total	856

Fonte: Mtb/CAGED Ajustado

Segundo a ótica das seções da Classificação Nacional da Atividade Econômica do IBGE, os Serviços de Saúde Humana e Serviços Sociais, da Educação e da Indústria da Transformação apresentaram o maior saldo no primeiro bimestre de 2018 MTb/CAGED ajustado, o destaque negativo ficaram por conta do ajuste sazonal no Comércio, Reparação de Veículos Automotores e Motocicletas e da Água, Esgoto, Atividades de Gestão de Resíduos e Descontaminação, nesta última, a substituição da empresa responsável pela coleta de lixo doméstico ficou demonstrado a eliminação de vínculos, como não houve a descontinuidade deste serviço público, não foi possível apurar tempestivamente se os novos vínculos foram registrados no local estabelecimento dos empregos gerados, ou seja, em Guarulhos.

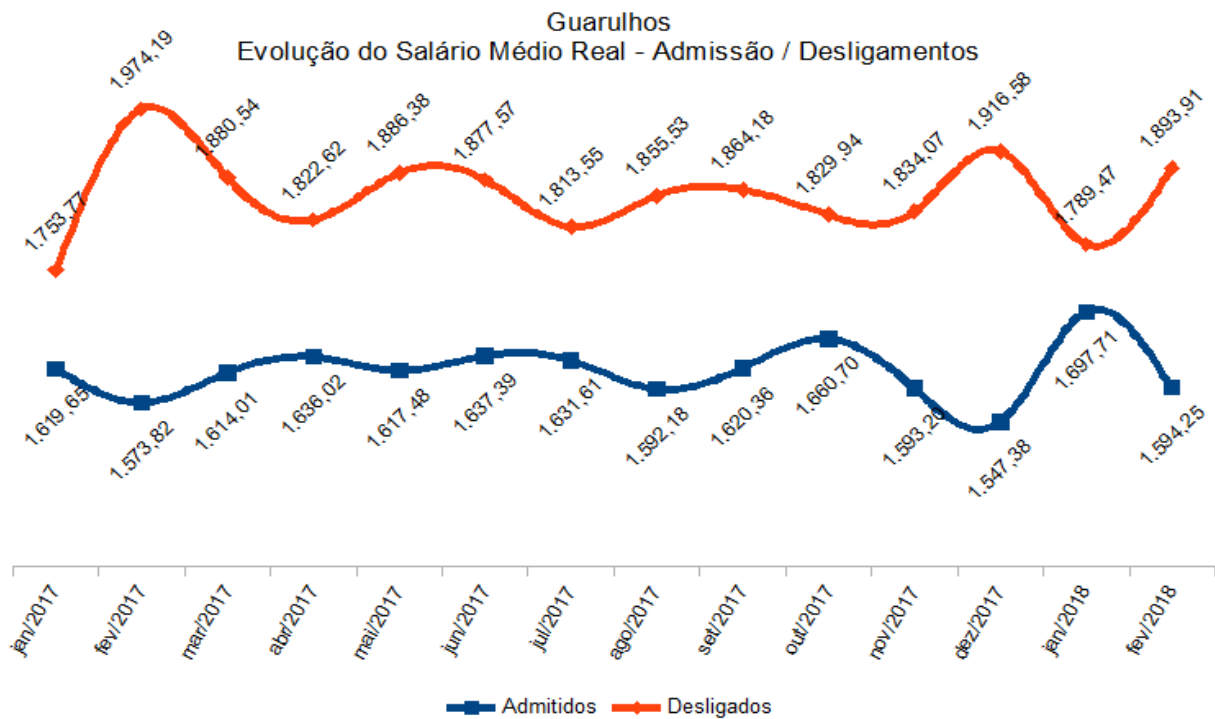

Segundo o MTb/CAGED sem ajuste, deflacionado pelo INPC-Índice Nacional de Preços ao Consumidor do IBGE, a relação entre o salário médio real das admissões e desligamentos chegou em janeiro de 2018 a 0,95 ou 5% de diferença, em janeiro de 2017 foi 8%.



Prefeitura divulga boletim sobre a atuação da mulher no mercado de trabalho em Guarulhos

Pequenas Empresas Lideram a Geração de Empregos Com Carteira Assinada



POR PORTE DE EMPRESA			
Faixa Empr Início Jan	Admitidos/Desligados		
	Admitidos	Desligados	Saldo
ATÉ 4	2.664	-1.782	882
DE 5 A 9	1.431	-1.582	-151
DE 10 A 19	2.022	-2.021	1
DE 20 A 49	3.160	-2.853	307
DE 50 A 99	2.467	-2.284	183
DE 100 A 249	3.007	-2.584	423
DE 250 A 499	1.319	-1.794	-475
DE 500 A 999	763	-780	-17
1000 OU MAIS	1.555	-1.852	-297
Total	18.388	-17.532	856

Fonte: Mtb/CAGED Ajustado

Os estabelecimentos mais de 250 postos de trabalho formal impactaram negativamente a geração de emprego, por outro lado os pequenos com até quatro vínculos contribuíram com o maior saldo de empregos formais no primeiro bimestre de 2018, além da evolução verificada dentre os de 10 a 249 registros em carteira, segundo o MTb/CAGED ajustado.

Guarulhos - Janeiro de 2017 a Fevereiro de 2018
Admitidos/Desligados por Sexo

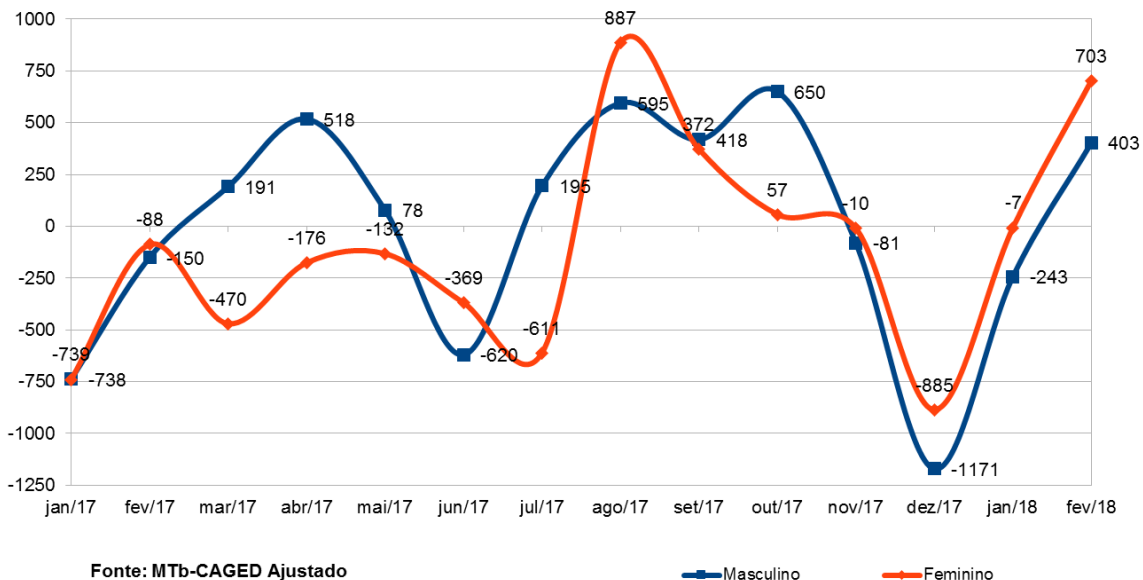



De acordo com o MTb-CAGED ajustado, nos últimos doze meses, os homens tiveram um incremento de 933 vagas formais. No mês de fevereiro, a ampliação ocorreu tanto para os homens quanto para as mulheres com 403 e 703 vagas respectivamente.

GUARULHOS – SALDO VÍNCULOS FORMAIS – 1º Bimestre de 2018

Faixa Hora Contrat	Masculino					Feminino				
	Admitidos		Desligados		Saldo	Admitidos		Desligados		Saldo
	Adm.	R\$	Desligados	R\$		Adm.	R\$	Desligados	R\$	
Até 12 h	112	1.120,04	-53	1.479,25	59	107	1.175,33	-65	1.594,09	42
13 a 15 h	7	1.713,71	-8	5.495,13	-1	10	1.923,00	-5	2.000,40	5
16 a 20 h	144	826,69	-82	1.192,40	62	150	1.116,22	-121	1.247,74	29
21 a 30 h	468	1.053,27	-291	1.121,91	177	540	1.036,22	-357	1.323,94	183
31 a 40 h	776	2.150,17	-959	2.577,37	-183	1.564	1.538,88	-1.204	1.684,69	360
41 a 44 h	9.079	1.778,34	-9.118	1.923,35	-39	5.237	1.517,91	-5.181	1.680,15	56
Total	10.586	1.753,59	-10.511	1.955,61	75	7.608	1.475,82	-6.933	1.654,47	675

Fonte: MTb/CAGED- Sem Ajuste.

De acordo o MTb/CAGED, declarações entregues no prazo, nas contratações sobressaíram os contratos de trabalho com jornada superior a 40 horas semanais, os maiores saldos entre os homens foram das jornadas de 21 a 30 horas e para as mulheres todas as faixas apresentaram saldo positivo, predominando o corte de 31 a 40 horas semanais. As mulheres detinham a maior média salarial nominal nas contratações com jornada até 20 horas semanais.



Prefeitura abre inscrições para curso de informática básica



Jovens Foram A Maioria Na Geração de Emprego Formal

GUARULHOS - 1º Bimestre de 2018			
Saldo da Movimentação – Admitidos/Demitidos			
POR FAIXA ETÁRIA			
Faixa Etária	Admitidos	Desligados	Saldo
Até 17	671	-190	481
18 a 24	5.601	-4.734	867
25 a 29	3.210	-3.208	2
30 a 39	5.058	-5.207	-149
40 a 49	2.716	-2.652	64
50 a 64	1.087	-1.434	-347
65 ou mais	45	-107	-62
Total	18.388	-17.532	856

Fonte: MTb/CAGED Ajustado

Acordo com o MTb/CAGED ajustado, no primeiro bimestre de 2018, os jovens até 29 anos prevaleceram no saldo da movimentação entre admitidos e demitidos, sendo que na faixa de 18 a 24 anos a maioria das contratações do período. No coorte de 50 a 64 anos decresceu o número de trabalhadores formais.

Maior Saldo das Vagas Formais Foram Para Trabalhador com Superior Completo

GUARULHOS - 1º Bimestre 2018			
Saldo da Movimentação – Admitidos/Demitidos			
Por Nível de Instrução			
Grau Instrução	Admitidos	Desligados	Total
Analfabeto	16	15	1
Até 5ª Incompleto	170	174	4
5ª Completo Fundamental	182	186	4
6ª a 9ª Fundamental	449	456	7
Fundamental Completo	1.106	1.072	34
Médio Incompleto	1.257	1.299	42
Médio Completo	12.214	11.848	366
Superior Incompleto	716	666	50
Superior Completo	2.278	1.816	462
Total	18.388	17.532	856

Fonte: MTb/CAGED Ajustado

Segundo o MTb/CAGED ajustado, por nível de instrução, as contratações se no coorte dos trabalhadores com escolaridade médio completo, e o maior saldo das movimentações verificou se nos que detinham o Superior Completo.



Com as alterações na legislação trabalhista, o MTb/CAGED passou a acompanhar os desligamentos por acordo empregado e empregador, Guarulhos teve 151 casos nesta nova modalidade de desligamentos.

GUARULHOS

Saldo da Movimentação – Admitidos/Demitidos POR Tipo de Movimentação Agregada – 1º Bimestre de 2018

Tipo Mov Agregada	Saldo
Admissão por primeiro emprego	2.526
Admissão por reemprego, reint, e Contr de trabalho por prazo det	15.862
Desligamento por demissão sem justa causa, término de contrato prz det, término contrato	-13.087
Desligamento por demissão com justa causa	-398
Desligamento a pedido	-3.811
Desligamento por aposentadoria	-3
Desligamento por morte	-82
Desligamento por acordo empregado e empregador	-151
Total	856

Fonte: MTb/CAGED



Feira da Economia Solidária se instala permanentemente no Terminal Pimentas



Os 15 Menores e Maiores Saldos com Carteira Assinada em Guarulhos

De acordo com o MTb/CAGED sem ajuste, segundo Classificação Brasileira de Ocupações – CBO 2002, a função com maior saldo negativo no primeiro bimestre de 2018 foi a de coletor de lixo domiciliar, visto que não houve a descontinuidade deste serviço público, torna-se necessário verificar se é um viés metodológico por se tratar de um novo estabelecimento que começou a operar neste segmento em Guarulhos.

GUARULHOS – OCUPAÇÕES CBO 2002				
15 Menores Saldos Movimentação				
CBO 2002 Ocupação	Saldo	Admitidos	Desligados	\$ Adm/Desl
Coletor de Lixo Domiciliar	-277	1.335,27	1.607,98	0,830
Operador de Maquinas Fixas, em Geral	-115	1.571,61	1.924,58	0,817
Conferente de Carga e Descarga	-102	1.614,59	1.646,17	0,981
Operador de Caixa	-100	1.316,66	1.347,86	0,977
Vendedor de Comercio Varejista	-95	1.404,63	1.415,84	0,992
Vendedor Pracista	-95	1.413,67	2.094,01	0,675
Repositor de Mercadorias	-64	1.148,77	1.211,79	0,948
Promotor de Vendas	-48	1.296,53	1.347,24	0,962
Operador de Telemarketing Ativo e Receptivo	-47	918,14	1.141,41	0,804
Operador de Empilhadeira	-41	1.779,49	1.824,08	0,976
Cozinheiro Geral	-40	1.394,94	1.443,93	0,966
Motorista de Onibus Urbano	-36	2.130,00	2.222,59	0,958
Supervisor Administrativo	-31	3.101,89	3.230,39	0,960
Soldador	-30	1.926,56	2.160,75	0,892
Ajudante de Motorista	-29	1.349,23	1.372,10	0,983

Fonte: MTb/CAGED- Sem Ajuste.

E com relação as quinze ocupações com maior saldo positivo com carteira assinada, destacam as funções de inspetor de alunos de escola pública, servente de obras, pedreiros e carpinteiros em que o salário médio nominal dos admitidos foram mais favoráveis que os dos demitidos.

GUARULHOS – OCUPAÇÕES CBO 2002				
15 Maiores Saldos Movimentação				
CBO 2002 Ocupação	Saldo	Admitidos	Desligados	\$ Adm/Desl
Alimentador de Linha de Produção	329	1.369,46	1.399,28	0,979
Auxiliar de Escritório, em Geral	207	1.242,77	1.295,93	0,959
Faxineiro	179	1.184,99	1.210,84	0,979
Auxiliar nos Serviços de Alimentação	172	1.293,60	1.311,57	0,986
Auxiliar de Desenvolvimento Infantil	128	1.514,97	1.674,71	0,905
Inspetor de Alunos de Escola Publica	105	1.562,40	1.483,20	1,053
Recepcionista, em Geral	104	1.257,36	1.343,29	0,936
Assistente Administrativo	93	1.560,37	1.843,31	0,847
Servente de Obras	93	2.583,09	1.426,13	1,811
Professor de Nível Superior do Ensino Fundamental (Primeira a Quarta Serie)	67	1.221,31	1.795,67	0,680
Pedreiro	62	2.774,50	1.697,61	1,634
Auxiliar Geral de Conservação de Vias Permanentes (Exceto Trilhos)	60	1.136,34	1.268,69	0,896
Propagandista de Produtos Famaceuticos	39	4.387,42	5.047,56	0,869
Carpinteiro	32	1.808,96	1.783,53	1,014
Atendente de Lojas e Mercados	29	1.269,77	1.311,10	0,968

Fonte: MTb/CAGED- Sem Ajuste.



Considerações Finais

No primeiro bimestre de 2018, segundo o MTb/CAGED apresentou saldo positivo na geração de empregos formais, a **Indústria da Transformação** acompanhou e o setor de **Serviços** comandou a expansão neste período. O **Comércio** nos últimos doze meses também contribuiu para o aumento do emprego com carteira assinada,

No primeiro bimestre de 2018, constatou o crescimento dos vínculos formais ocupados por mulheres em todas as faixas etárias, a inserção dos trabalhadores mais jovens, e a vantagem comparativa dos trabalhadores mais escolarizados no incremento do estoque no mercado formal, e que as contratações com jornada superior a 40 horas semanais prevaleceram, entretanto os maiores saldos estiveram nas jornadas inferiores a esta.

E entre as quinze funções com maiores saldos, notou que profissões ligadas a **Construção Civil** tiveram salários de admissão superiores aos de desligamento, e avanço nos salário médio das mulheres nos contratos de trabalho de menor jornada.

No primeiro bimestre de 2018, Guarulhos demonstrou os desafios e oportunidade que uma **economia diversificada** oferece.



Secretaria do Trabalho realiza formatura de alunos de cursos profissionalizantes

O Observatório do Trabalho de Guarulhos busca oferecer indicadores próximos a realidade temporal e territorial para enfrentar os desafios e as maximizar as potencialidades, analisando os dados, calibrando a metodologia e inserindo novos elementos para subsidiar políticas públicas de geração de emprego e renda.



Prefeitura de Guarulhos

Gustavo Henric Costa

Prefeito

Telma Cardia

Secretária do Trabalho

Rodrigo Tavares da Silva

Diretor do Departamento de Trabalho, Emprego e Renda

Izailda Alves Gonçalves

Diretora do Departamento Administrativo e Financeiro

Elaborado pela

Divisão Técnica de Tecnologia da Informação

Ramon da Silva Lima

Observatório do Mercado de Trabalho de Guarulhos

Mario Pereira de Lemos

Economista

Secretaria do Trabalho

Av. Monteiro Lobato, 734 - Anexo - térreo e 1º andar

CEP: 07112-000 - Macedo - Guarulhos SP

Telefone: (11) 2475-9742